Ressource Handicap Formation

Démarche de progrès – Engagé pour l'accessibilité 2026

MSA SERVICES RHONE-ALPES est engagé dans la démarche d'accessibilité de ses formations

Le groupe projet accessibilité mesure régulièrement le niveau d'accessibilité des formations et s'engage sur des actions concrètes d'amélioration.

Nos engagements auprès des publics :

- **Un Référent Handicap à votre disposition pour prendre en charge vos demandes spécifiques**
- **Un Réseau de Partenaires engagé pour répondre à vos besoins**
- **Une veille permanente pour rester vigilant en toutes circonstances**

Nos axes de progrès :

- **Exercer une veille quotidienne des obligations règlementaires en terme de handicap et d'accessibilité**
- **Mobiliser un réseau de partenaires experts pour traiter chaque demande d'adaptation(s) spécifique(s)**

Des questions ?

Contactez notre référent handicap :

Marion Fourcade
formationra@msaservices-ra.fr
06 33 37 44 86

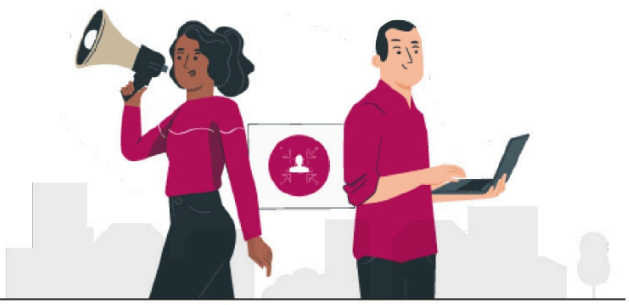

agefiph – ouvrir l'emploi aux personnes handicapées
Préfet de la Région Auvergne-Rhône-Alpes – Liberté Égalité Fraternité
La Région Auvergne-Rhône-Alpes
France Travail
emploi fiphfp handicap
ars Agence Régionale de Santé Auvergne-Rhône-Alpes